Baueingabepläne

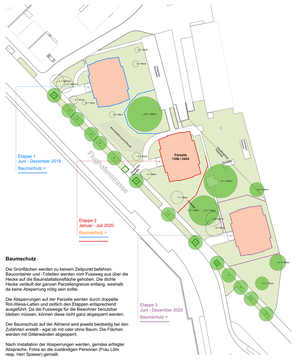

Baumschutz

Die Grünflächen werden zu keinem Zeitpunkt betreten. Baucontainer und -Toiletten werden vom Fusweg aus über die Hecke auf die Baustellenfläche gehoben. Die dichte Hecke verläuft der ganzen Parzellengrenze entlang, weshalb da keine Absperrung nötig sein sollte.

Die Absperrungen auf der Parcelle werden durch doppelte Reihen von Bauzäunen gemacht, die mit Sichtschutzplanen ausgerüstet. Da die Fusswege für die Bewohner benutzbar bleiben müssen, können diese nicht ganz abgesperrt werden.

Der Baumschutz auf der Allmend wird jeweils bezüglich bei den Zufahrten entsteht - egal ob mit oder ohne Baum. Die Flächen werden mit Gitterwänden abgesperrt.

Nach Installation der Absperrungen werden, gemäss erfolgter Abspracche, Fotos an die zuständigen Personen (Frau Lühr resp. Herr Spiesser) gemailt.

1603 Entenweid
Situationsplan / Bauinstallation / Baumschutz

Bauherr: Wohngenossenschaft Entenweid, Fuglhalmstrasse 8, 4056 Basel
Architekt: BauPlatz Architektur GmbH, Clarastrasse 11, 4058 Basel, 061 681 41 21, mail@bauplatz-architektur.ch

Plannummer 1603-3-500-1 | Datum 06.01.2019 | Revision 10.05.2019
Massstab 1:500 | Format A3 | gezeichnet me

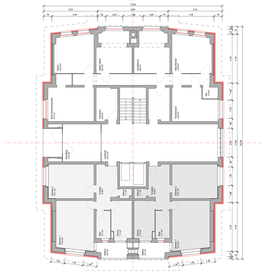

1603 Entenweid
Projektübersicht - Erdgeschoss

Bauherr: Wohngenossenschaft Entenweid, Fuglhalmstrasse 8, 4056 Basel
Architekt: BauPlatz Architektur GmbH, Clarastrasse 11, 4058 Basel, 061 681 41 21, mail@bauplatz-architektur.ch

Plannummer 1603-3-100-1 | Datum 13.02.2017 | Revision 21.02.2019
Massstab 1:100 | Format 7x A3 | gezeichnet me

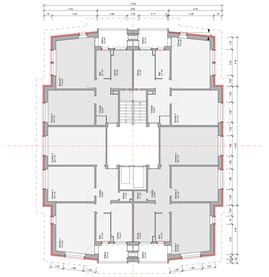

1603 Entenweid
Projektübersicht - Regelgeschoss

Plannummer 1603-3-100-1

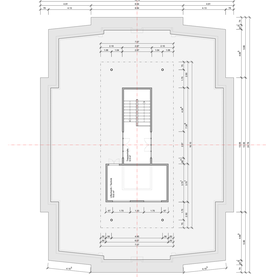

1603 Entenweid
Projektübersicht - Dachgeschoss

Plannummer 1603-3-100-1

1603 Entenweid
Projektübersicht - Westfassade

Plannummer 1603-3-100-1

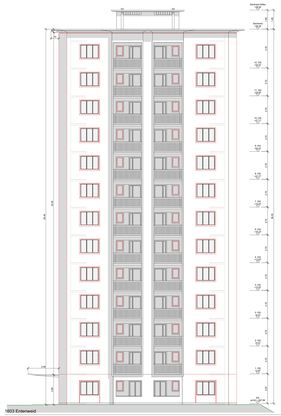

1603 Entenweid
Projektübersicht - Südfassade

Plannummer 1603-3-100-1

1603 Entenweid
Projektübersicht - Ostfassade

Plannummer 1603-3-100-1

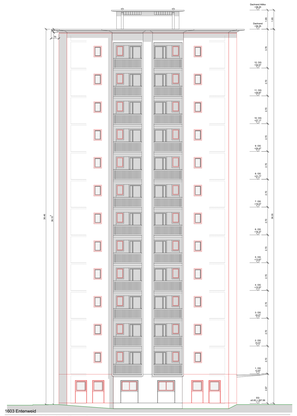

1603 Entenweid
Projektübersicht - Nordfassade

Plannummer 1603-3-100-1

Detailpläne

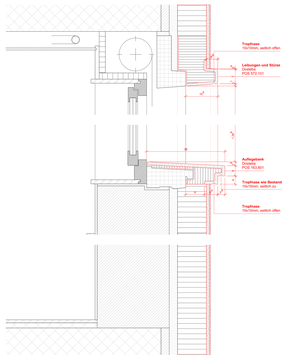

1603 Entenweid
Gewändeaufdoppelung - Doppelfenster Schnitt - Dosteba Seite 3/8

Bauherr: Wohngenossenschaft Entenweid, Fuglhalmstrasse 8, 4056 Basel
Architekt: BauPlatz Architektur GmbH, Clarastrasse 11, 4058 Basel, 061 681 41 21, mail@bauplatz-architektur.ch

Plannummer 1603-3-5-2 | Datum 08.01.2019 | Revision
Massstab 1:5 | Format 8 x A3 | gezeichnet me

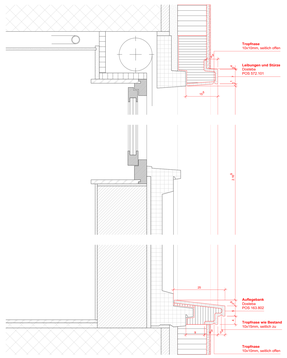

1603 Entenweid
Gewändeaufdoppelung - Brüstungsfenster Schnitt - Dosteba Seite 5/8

Bauherr: Wohngenossenschaft Entenweid, Fuglhalmstrasse 8, 4056 Basel
Architekt: BauPlatz Architektur GmbH, Clarastrasse 11, 4058 Basel, 061 681 41 21, mail@bauplatz-architektur.ch

Plannummer 1603-3-5-2 | Datum 08.01.2019 | Revision
Massstab 1:5 | Format 8 x A3 | gezeichnet me

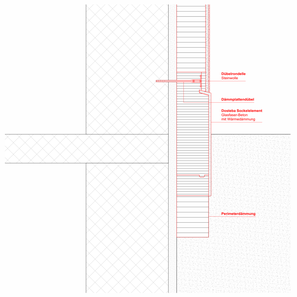

1603 Entenweid
Sockelelement Seite 1/2

Bauherr: Wohngenossenschaft Entenweid, Fuglhalmstrasse 8, 4056 Basel
Architekt: BauPlatz Architektur GmbH, Clarastrasse 11, 4058 Basel, 061 681 41 21, mail@bauplatz-architektur.ch

Plannummer 1603-3-5-3 | Datum 29.03.2019 | Revision
Massstab 1:5 | Format 8 x A3 | gezeichnet me

Wasserproblem & -lösung

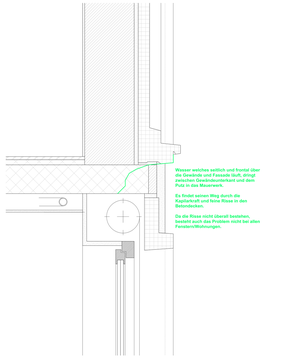

1603 Entenweid
Wassereintritt Seite 1/3

Bauherr: Wohngenossenschaft Entenweid, Fuglhalmstrasse 8, 4056 Basel
Architekt: BauPlatz Architektur GmbH, Clarastrasse 11, 4058 Basel, 061 681 41 21, mail@bauplatz-architektur.ch

Plannummer 1603-3-5-10 | Datum 11.04.2019 | Revision 23.04.2019
Massstab 1:5 | Format 3 x A3 | gezeichnet me

Wohnung 6/7/2 - Frau Mangold

Wohnung 6/9/2 - Frau Palazzi

1603 Entenweid
Wassereintritt - Fotos Bestand Seite 2/3

Bauherr: Wohngenossenschaft Entenweid, Fuglhalmstrasse 8, 4056 Basel
Architekt: BauPlatz Architektur GmbH, Clarastrasse 11, 4058 Basel, 061 681 41 21, mail@bauplatz-architektur.ch

Plannummer 1603-3-5-10 | Datum 11.04.2019 | Revision 23.04.2019
Massstab 1:5 | Format 3 x A3 | gezeichnet me

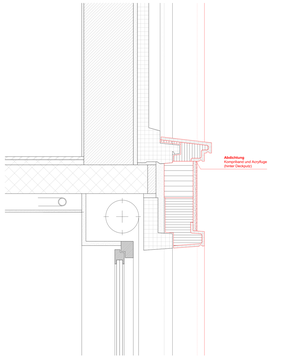

1603 Entenweid
Wassereintritt - Lösung mit energetischer Fassadensanierung Seite 3/3

Bauherr: Wohngenossenschaft Entenweid, Fuglhalmstrasse 8, 4056 Basel
Architekt: BauPlatz Architektur GmbH, Clarastrasse 11, 4058 Basel, 061 681 41 21, mail@bauplatz-architektur.ch

Plannummer 1603-3-5-10 | Datum 11.04.2019 | Revision 23.04.2019
Massstab 1:5 | Format 3 x A3 | gezeichnet me

Diverses

Bauplatz Architektur GmbH
Clarastrasse 11, 4058 Basel, 061 681 41 21
mail@bauplatz-architektur.ch

Grobtermine

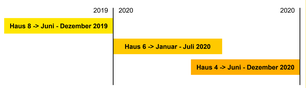

Bauplatz Architektur GmbH
Clarastrasse 11, 4058 Basel, 061 681 41 21
mail@bauplatz-architektur.ch
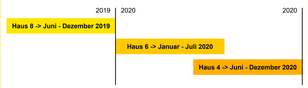
Grobtermine